АО «Техникс»
196006, Г.САНКТ-ПЕТЕРБУРГ, ПР-КТ ЛЮБОТИНСКИЙ, ДОМ 5 ЛИТЕРА А, ОФИС 11 тел./факс: (812) 490-76-68, sale@technix-rus.ru
www. technix-rus.ru

Подшипниковые узлы
Серия UCP

Стандарты качества: ISO9001: 2015

Наименование продукта: Подшипниковый узел UCP 2xx TECHNIX

Описание: Узел подшипниковый UCP 2xx выдерживает высокие радиальные нагрузки. Подшипниковые узлы серии UCP самоцентрирующиеся и имеют возможность применения консистентной смазки. Корпус чугунный, подшипник стальной.

Химический состав подшипника

C	Si	Mn	P	S	Cr
0.98~1.10	0.15~0.35	<0.50	<0.025	<0.025	1.30~1.60

Химический состав корпуса

C	Si	Mn	P	S
3.2~3.5	1.5~2.0	0.6~0.9	<0.30	<0.10

Механические свойства

Артикул	Вес	Ед.из.	Длина	Ед.из.	Ширина	Ед.из.	Высота	Ед.из.	Объем	Ед.из.
UCP204	0,61	кг	38	мм	127	мм	65	мм	313690	мм³
UCP205	0,75	кг	38	мм	140	мм	71	мм	377720	мм³
UCP206	1,26	кг	48	мм	165	мм	84	мм	665280	мм³
UCP207	1,47	кг	48	мм	167	мм	93	мм	745488	мм³
UCP208	1,78	кг	54	мм	184	мм	100	мм	993600	мм³
UCP209	2,19	кг	54	мм	190	мм	106	мм	1087560	мм³
UCP210	2,69	кг	60	мм	206	мм	113	мм	1396680	мм³
UCP211	2,96	кг	60	мм	219	мм	125	мм	1642500	мм³
UCP212	4,60	кг	70	мм	241	мм	138	мм	2328060	мм³
UCP213	4,98	кг	70	мм	265	мм	150	мм	2782500	мм³
UCP214	5,95	кг	72	мм	266	мм	156	мм	2987712	мм³
UCP215	7,06	кг	74	мм	275	мм	162	мм	3296700	мм³
UCP216	8,45	кг	78	мм	292	мм	174	мм	3963024	мм³
UCP218	11,41	кг	88	мм	327	мм	198	мм	5697648	мм³

Чертеж

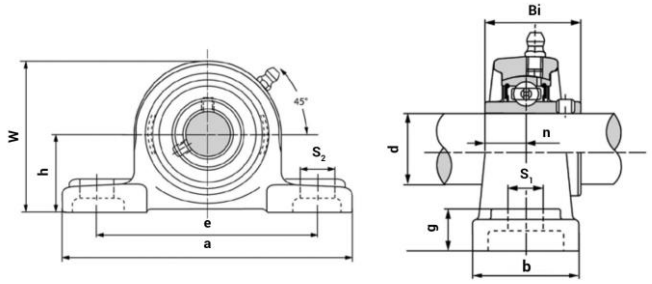

Основные характеристики

Артикул	d, мм	a, мм	b, мм	Bi, мм	e, мм	g, мм	h, мм	n, мм	S1, мм	S2, мм	w, мм	Вес,кг	Винт
UCP204	20	127	38	31,0	96	15	33,3	12,7	13	19	65	0,61	M10
UCP205	25	140	38	34,1	105	16	36,5	14,3	13	19	70	0,69	M10
UCP206	30	165	48	38,1	121	18	42,9	15,9	17	21	83	1,13	M14
UCP207	35	167	48	42,9	126	19	47,6	17,5	17	21	92	1,34	M14
UCP208	40	184	54	49,2	136	19	49,2	19,0	17	21	98	1,80	M14
UCP209	45	190	54	49,2	146	20	54,0	19,0	17	21	106	1,96	M14
UCP210	50	206	60	51,6	159	22	57,2	19,0	20	25	112	2,49	M16
UCP211	55	219	60	55,6	172	22	63,5	22,2	20	25	126	2,91	M16
UCP212	60	241	70	65,1	186	25	69,8	25,4	20	25	137	4,4	M16
UCP213	65	265	70	65,1	203	27	76,2	25,4	25	29	150	5,17	M20
UCP214	70	266	72	74,6	210	27	79,4	30,2	25	30	156	5,57	M20
UCP215	75	275	74	77,8	217	28	82,6	33,3	25	30	163	6,14	M20
UCP216	80	292	78	82,6	232	30	88,9	33,3	25	28	175	7,11	M20
UCP218	90	327	88	96,0	262	34	101,6	39,7	27	30	200	10,63	M22